Charbogne Infos

Numéro 10 - mars 2007 - juin 2007

Cyclo-Cross de Charbogne - 21 janvier 2008

Geoffrey Corniau 3e - Ludovic Dubau 1er (déjà vainqueur en 2006) - Loïc Ory 2e

Les programmes permirent de participer à un tirage doté de nombreux lots

Merci aux sponsors, aux organisateurs et aux bénévoles

Ecole Maternelle Charbogne

Visite du père Noël avec les Petits-Moyens 22/12/2006

Carnaval et Mardi Gras 20/2/2007

Les Petits-Moyens Rois 8/1/2007

Crèpes et Chandeleur 2/2/2007

Et oui déjà le 10ième numéro de Charbogne Infos - Qui l'eût cru ?

Le mot du Maire

Je profite de la parution de Charbogne Infos pour vous présenter avec un retard dû au cycle de sa parution les Meilleurs Vœux de l'ensemble du Conseil Municipal et de Charbogne Animations pour cette année 2007.

L'année 2006 a été frappée par la morosité mais nous avons réussi à mener à bien tous les projets programmés.

Que sera cette année 2007 ? Des projets sont à l'étude, tous ne pourront être retenus et le Conseil Municipal aura à faire des choix entre différentes études en cours, nous vous en ferons part dans les prochains numéros.

La mise aux normes de la défense incendie est programmée, mais en attente des subventions ?

Comme nous le faisons depuis un certain nombre d'années l'entretien des espaces verts sera reconduit, mais rendre le village accueillant et propre ce n'est pas que l'affaire de la municipalité, chacun d'entre nous est invité à y participer (balayage trottoirs, caniveaux, taille des haies, fleurissement etc...).

Je contate malheureusement que quelques administrés n'ont pas les mêmes objectifs que nous et ils continuent de polluer ou dégrader (mesquineries ou inconscience ?) ; - dépôts de bouteilles vides au pied du container à verres - Canettes et bouteilles plastiques dans le lavoir - poèmes et tags sur les murs du lavoir et abribus - pierres entreposées sur la route au risque de provoquer des accidents - entrepose desdéchets verts et ordures sur le chemin d'Ecordal (de la Carelle), ainsi que derrière la Mairie - etc...

Que les auteurs de ces actes sachent que le manque de respect et de civisme envers la commune ou ses habitants peut être sanctionné.

J'espère que dans le prochain numéro de ce journal je ne devrai pas de nouveau rappeler comme l'avait fait souvent mon prédecesseur qu'un village acceillant est l'affaire de tous.

Le dernier mot sera pour remercier l'ensemble des bénévoles de Charbogne Animations qui de nouveau cette année s'investissent à l'organisation des animations dans le village. "comme vous pouvez le voir dans ce journal"

Venez nombreux les encourager par votre présence. **Jean-Claude Bucheler**

Récolte 2006

Les kiwis ont aprécié Charbogne

Regroupement scolaire

Spectacle au cirque de Reims 30/1/2007

Charbogne - Village Décoré - Noël 2006

Félicitations à tous les participants - Les familles : Hapillon, Petit Dit Duhal, Jean Noël Jiboux, Proença-Laroche, Blin et Mercier récompensées

Eglise : Crêche de Noël

23/12/2006

"Charbogne Animations" a financé l'achat de l'âne manquant pour 192€

Collecte sélective des déchets ménagers

sac bleu : lundi semaine impaire - sac jaune : lundi semaine paire

Bienvenue au nouveaux Charbogniers

Marie France Kubiak ainsi que Thomas et Mathilde - 2 rue du Meslier

Pascal James et Fabienne Démontis ansi que Nancy James - 8 rue du Meslier

Christophe et Aurore Leloux - 63 Grande rue

Stan Imbert et Jennifer Imbert - 24 Grande rue

Philippe Coupin - 4 rue des Ecoles

Lucien Weiss et Violette Maïer ainsi que Jonathan et Sindy - rue de l'Eglise

et au revoir à :

Pierette Thirriard qui rejoint la maison de retraite de Sainte-Menehould

Météo

SNIF

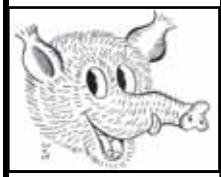

Nombres de Jours

Périodes	soleil	variable	nuageux	pluie	Verglas	brouillard	Tempête	Pluie: milli mètres	Températures: mini / maxi
16/10-15/11/06	7	8	6	4		5	1	38	-3°/25°
16/11-15/12/06	6	8	3	7		1	5	151	1°/15°
16/12-15/1/07	11	4	4	5	1	4	2	53	-6°/12°
16/1-15/2/07	6	2	12	9		2		104	-6°/13°

(Snif de Jean Casanave)

Vacances Scolaires zone B

Printemps : du samedi 14 avril 2007 après la classe, au mercredi 2 mai 2007 au matin

Vacances été : mercredi 4 juillet 2007 après la classe

Bushido

23/12/2006
Justine Dacquin
ceinture
orange-verte

Décès

Pierre Duhamel
88e année
13 novembre 2006

Regroupement scolaire

Charbogne Maternelle 2 classes	56
Alland'Huy-Sausseuil CP-CE1	26
Ecordal CE1-CE2	27
Givry sur Aisne CM1-CM2	21
Total des effectifs 2006/2007	130

Delphine Macra

notre **factrice** a pris sa retraite fin décembre 2006

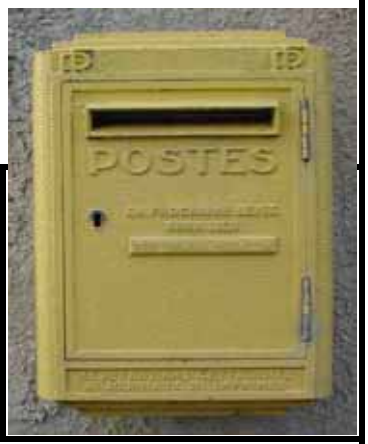

Pêche - ouverture

17/3/2007 Truite Fario - rivières 1e cat
12/5/2007 Sandre - rivères 2e cat
12/5/2007 Brochet - rivières 2e cat
19/5/2007 Ombre Commun - rivières 1e cat

Cross

Camille Percebois : 5/11/2006 Foulées Rethéloises 2500m 9e/51 - 3/12/2006 Cross du Bannet 1875m 6e/22 - 10/12/2006 Cross d'Attigny 2300m 1e/3 - 17/12/2006 Cross de Monthermé 2803m 3e/13 - 7/1/2007 Cross départemental d'Issancourt 2500m 6e/29 - 21/1/2007 Cross régional d'Aix en Othe 2490m 20e/66 - 3/2/2007 Cross départemental JSP de Bairon 1e - 17/2/2007 Cross régional JSP de Raucourt 2e

Anne Gabreaux et Mélanie Porignaux

1/10/2006 participation au relais Sedan-Charleville des 100 débutantes

Diaporama 2/12/2006 Lozère et Pont du Gard - 13/1/2007 Alsace et Château de Charbogne

Marche du téléthon le 9/12/2006 de Charbogne à Attigny

Déchèterie d'Attigny - Ouverture - Lundi 9h/12h - Mardi 14h/18h - Mercredi 9h/12h-14h/18h - Jeudi 14h/18h - Samedi 9h/12h-14h/18h (printemps/été 18h30 au lieu de 18h)

Gendarmerie d'Attigny - Ouverture - Lundi 8h/12h - Mercredi 8h/12h - Samedi 8h/12h

Secrétariat Mairie de Charbogne - Ouverture : Mardi 10h30/12h-15h/18h30 - Tél et Fax 03 24 30 32 26

 Le conseil général a prévu le renforcement de la chaussée entre Charbogne et Attigny

Natation Synchronisée

Kelly Annequin : Pré-Marsouin le 19/11/2006 à Charleville-Mézières et Marsouin 1 le 28/01/2007 à Châlons en Champagne

Camille Petit Dit Duhal : Marsouin 5 le 19/11/2006 à Charleville-Mézières

Anaïs Petit Dit Duhal : Marsouin 5 le 28/01/2007 à Châlons en Champagne

Anaïs et Camille Petit Dit Duhal : le 20/01/2007 Trophées Office Municipal des Sports de Vouziers, catégorie Meilleures Equipes - 2e aux régionaux

Repas des anciens le 25 novembre 2006

Cadenas casse-tête sur bouteilles, accompagnement accordéon par M Jean Muller et jeux divertirent l'après-midi

Cérémonies du 11 novembre 2006

Tombes des soldats de la guerre 1914/1918

La lettre d'information du CDT

(centre départemental du tourisme) des Ardennes N°49 de 1/2007 sur internet mentionnait le cyclocross du 21/1/2007 à Charbogne

Salle Polyvalente

La cuisine a de nouveaux aménagements - Cuisinière - Hotte - Armoire chauffante

Permis de construire

Alexis Wernimont - maison d'habitation - 12 rue de l'Eglise

Analyse de l'eau : satisfaisante

N'oubliez pas de surveiller vos chiens pour le respect de l'environnement et la sécurité de tous.

Pensez à nous communiquer photos, articles pour le prochain numéro avant le samedi 23 juin 2007 à 14 h, auprès de Marie-Odile Petit Dit Duhal

Les Anciens nous racontent

Election ! Vous avez dit Election !

Par là, vers les années d'avant guerre 1939/1945 la préparation des élections municipales se faisait au village sans grande turbulence. On en parlait un peu, par ci par là, à la veillée ou à l'occasion d'une rencontre mais chacun pour sa part, du moins le croyait-on, se trouvait convaincu de n'avoir à connaître que la seule liste du maire sortant. Celui-ci ne s'affichait pas outrancièrement dans telle ou telle orientation politique, bien que marqué d'un petit air entendu d'avoir à tenir tel ou tel autre à l'écart.

Et ne voilà-t-il pas qu'au beau milieu de cette tranquille assurance, se placarde et s'officialise une seconde liste marquée on s'en doute d'une tendance contraire.

De la politique à Charbogne ! C'était un comble pour certains, une logique pour d'autres...

Les résultats de l'élection furent ce qui était attendu avec la réélection de la liste sortante. Ce faisant il n'y eut ni rires ni pleurs, en apparence toutefois, car un malin plaisant, amusé sans doute par les péripéties de l'élection, joua les acrobates pour installer nuitamment dans un gros arbre du village une vieille veste délavée.

Curieusement personne ne vint jamais la décrocher et elle se balança des mois durant dans l'indifférence générale.

Robert Eloy (frère ainé de Jeannine) retraité à Montmorillon (86)

Concours de belote

5/11/2006

1er Nathalie Drapier et Mathieu Barthélémy (téléphones sans fil)

2e Catherine et Stéphane Fiss (champagne)

3e Blandine Mercier et Stéphanie Drapier (bouilloires)

Equitation - Perrine Vellenriter - 4e Galop à Charbogne

Nouvelle Maison

21 rue du Noizin

Emmanuel
Séverine
Alexina
Victoire
Normand

S.M. KARTING - 08 ATTIGNY
✆ 03 24 30 11 50
NOUVEAU
RESTAURANT ouvert tous les jours
• Pensez à réserver vos tables •
S.M. KARTING : ouvert tous les jours sauf le mercredi

ADMR
L'ASSOCIATION DU SERVICE A DOMICILE
Nadine Pate - Alland'Huy
Tél 03 24 71 27 18

Garage Champagne
rue Verlaine
08130 Attigny
Tél : 03 24 71 23 77
route de Vaux Montreuil
08270 Chesnois Auboncourt
Tél : 03 24 72 17 04

Association Equestre de
Charbogne
Membre de la F F E
Vieux Moulin
10 rue d'Alland'Huy
Gilles Leroy

Pépinières de
SAINT LAMBERT
Guy HU
7 route de Charbogne
08130 Saint-Lambert
Tél : 03 24 71 20 83

POMMES DE TERRE
CAROTTES - OIGNONS
Jean Marie NORMAND
17 rue du Noizin
08130 Charbogne
Tél : 03 24 71 20 46

Domicile Services des Ardennes
Jardinage - Ménage - Aide à domicile - Nettoyage - Petit bricolage - Secrétariat
(avec le soutien de l'ADMR)
Antenne locale Charbogne
Denis Degaugue

Giovani DEMONTIS
1 rue des Ecoles 08130 Charbogne
Tél : 03 24 30 53 43

Succès pour les réunions jeux bi-mensuelles

Depuis le 7 décembre 2006, elles ont lieu les 1er et 3e vendredi de chaque mois salle Jacques Van Luchène de 14h à 17h, elles sont ouvertes à tous. Jusqu'à 16 personnes participèrent. Des galettes des rois le 11/1/2007 permirent à Pierre Habert, Antoinette Charbonneaux et Nicole Monard de coiffer la couronne

Réunion sécurité

Le 6/12/2006 a eu lieu, avec la gendarmerie, une réunion en mairie, sur les risques et délits en milieu rural. Les thèmes suivants furent abordés : appels d'urgence - vol par usage de fausse identité - démarchage à domicile - règlement frauduleux (carte bancaire, internet etc...) voiture - domicile

Dératisation - elle a eu lieu le 11/1/2007

Puzzle local (photo InstItut Géographique National IGN 2000)

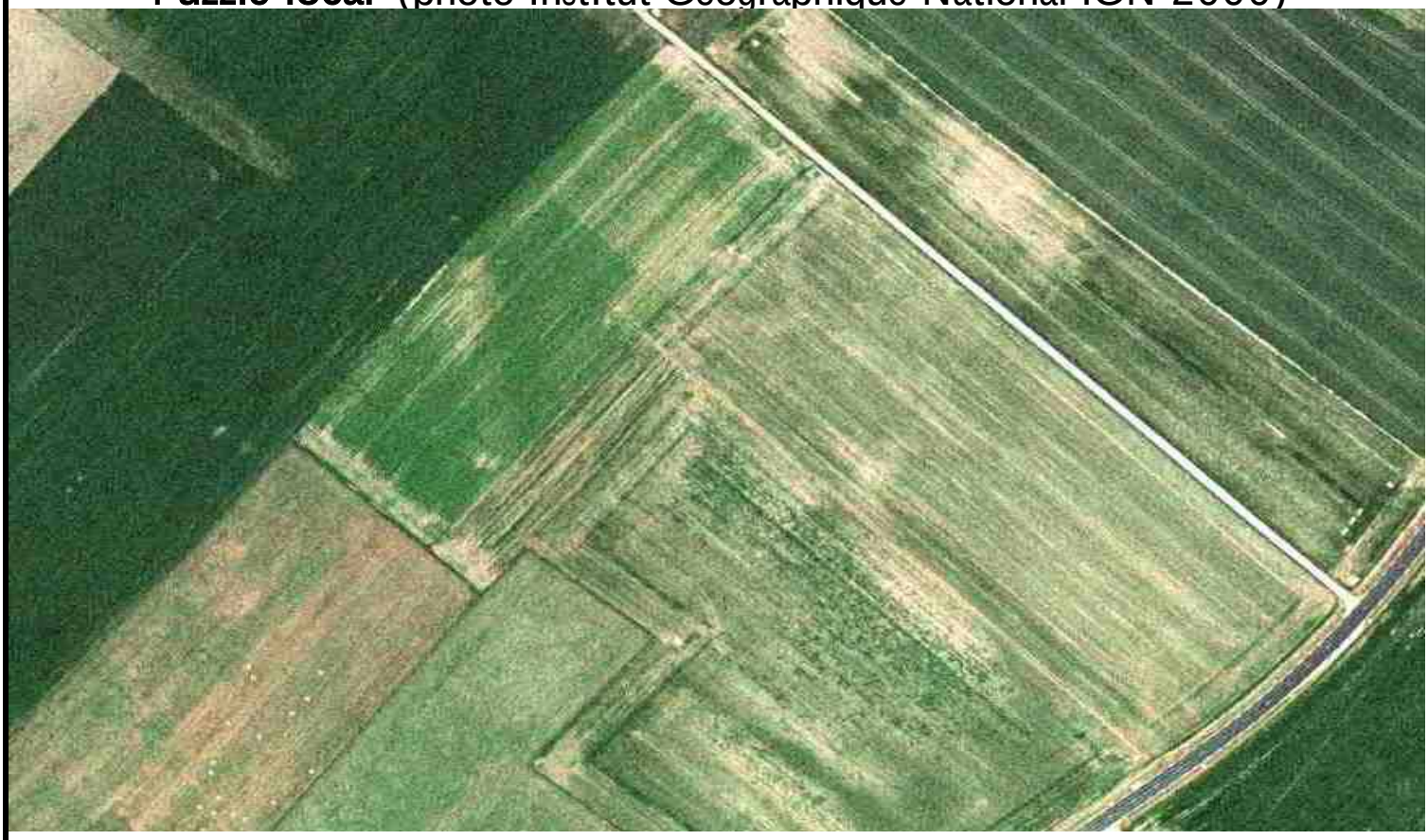

Pièce n° L11 - à identifier, à conserver et à assembler (suites aux prochains n°)

Calendrier à venir

03/03/2007 Journée fleurs ADMR

18/03/2007 Concours de belote - Salle de la Mairie à 14h - 5€ par équipe
un lot pour chaque participant

25/03/2007 Passage à l'heure d'été - à 2 heures du matin il sera 3 heures

31/03/2007 Marche de Carême Louvergny - Sauville

01/04/2007 3ème Vide-Grenier 7h-19h rue de l'Eglise et rue des Ecoles
Exposant 5€ les 3ml et 1€50 le ml supplémentaire - Restauration sur place
Réservation Christelle Dacquin tél 03 24 71 24 45

03/04/2007 Bus de Pays des Crêtes - 14h devant la Mairie - Initiation multimédia
Aide : aux démarches - recherche d'emploi - montage de projet

22/04/2007 Election présidentielle - 1er tour

06/05/2007 Election présidentielle - 2ième tour

17/05/2007 Journée pêche à l'étang du karting d'Attigny à Charbogne

08/05/2007 Cérémonie Armistice 1945 - Monument aux morts 11h30
et ensuite Vin d'Honneur à la Mairie

10/06/2007 Election des députés - 1er tour

16/06/2007 Fête de la musique - Repas dansant

17/06/2007 Election des députés - 2ième tour

23/06/2007 Diaporama 21h - Parvis de l'Eglise